

R. LUZI
M. ROMAGNOLI

**antiche
maioliche
di scavo
dalla rocca
farnese
in valentano
e
altre sparse
dal ducato
di castro
sec. XIII · XVII**



ANTICHE MAIOLICHE DI SCAVO
DALLA ROCCA FARNESE IN VALENTANO
E ALTRE SPARSE DAL DUCATO DI CASTRO
Sec. XIII - XVII

*all'amico Alberto Minelli
con stima e ringrazio
Mario Pignatelli*

Valentano 26 sett. - 25 ott. 1981

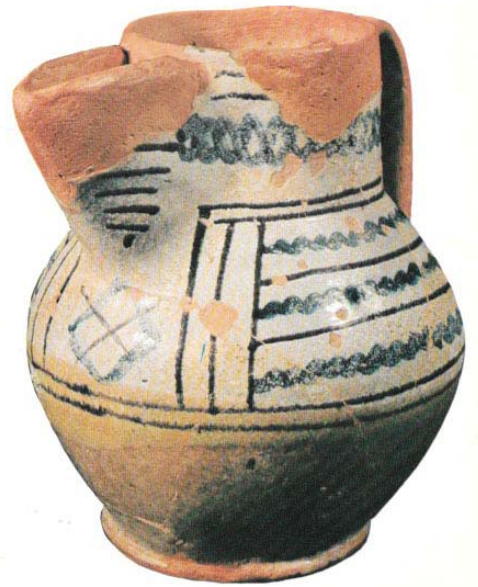

BICCALE MEDIO

Carzo globulare su base piana e sporgente, collo a torretta munito di beccuccio a rostro. Ansa a mano.
Decorata all'esterno in smalto scagliolare grigio sotto la parte superiore. Base ricoperta di ceramica. Base ricoperta di ceramica ricoperta di vetrina piombifera che ricopre anche l'interno.
Decorata di tracce manganese e blu di cobalto.
Decorata con riquadri filiformi interni ricchissimi fili ondulati orizzontali. Attorno al collo gira il motivo della catenella mentre linee parallele sono tracciate sul ventre, sotto di questo, il rombo superiore.
H. cm. 18,5 - diam. cm. 12,8.
Sec. XIII - primi decenni. Fabbri-
ca-
Montagna ricomposizione di n.
di frammenti e parziale integra-
zione nell'ansa, collo, rostro e ba-
se.



Decorata all'esterno
con smalto scagliolare.
Decorata all'interno.

Mario Pignatelli